

Specialist

(C-Specialist/Medibase)

Handleiding - Export patiëntdossier

Inhoudsopgave

| | |
|--|----------|
| 1 Werkwijze | 1 |
| Stap 1 Aanloggen | 1 |
| Stap 2 Opzoeken patiënt | 1 |
| Stap 2.1 Menu “Patiënten” - “Bestand” | 1 |
| Stap 2.2 Zoek de gewenste patiënt op | 2 |
| Stap 2.3 Selecteer de gewenste patiënt in de lijst | 2 |
| Stap 3 Export uitvoeren | 2 |
| Stap 3.1 Ga naar menu “Bestand” - “Export” | 2 |
| Stap 3.2 De export is gestart, wacht tot deze voltooid is. | 3 |
| Stap 3.3 Locatie | 3 |
| Stap 3.4 Bestand localiseren op de computer | 3 |

1 Werkwijze

Stap 1 Aanloggen

Log aan via “Gebruik” of “Statistiek”.

Stap 2 Opzoeken patiënt

Stap 2.1 Menu “Patiënten” - “Bestand”

Om een export te doen, ga steeds via de menu-optie “Patiënten” - “Bestand”.

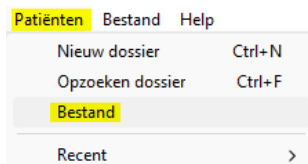

Stap 2.2 Zoek de gewenste patiënt op



Indien het dossier van de patiënt geopend werd, ga terug naar de lijst via menu “Patiënten” - “Bestand”.

Stap 2.3 Selecteer de gewenste patiënt in de lijst

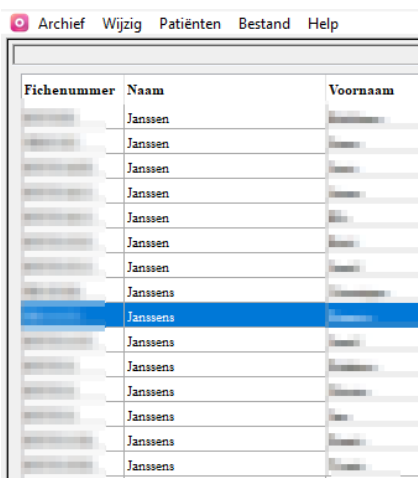

The screenshot shows a table with columns 'Fichenummer', 'Naam', and 'Voornaam'. The table contains multiple rows, with the row containing 'Janssens' highlighted in blue.

| Fichenummer | Naam | Voornaam |
|-------------|-----------|----------|
| | Janassen | |
| | Janassen | |
| | Janassen | |
| | Janassen | |
| | Janassen | |
| | Janassen | |
| | Janassen | |
| | Janassens | Janssens |
| | Janassens | |
| | Janassens | |
| | Janassens | |
| | Janassens | |
| | Janassens | |
| | Janassens | |

Indien er meerdere patiënten in de lijst staan:
Ga naar menu “Bestand” - “Toon subselectie” of gebruik sneltoets
CTRL+H

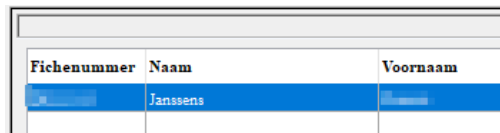

The screenshot shows a table with columns 'Fichenummer', 'Naam', and 'Voornaam'. The row containing 'Janssens' is highlighted in blue.

| Fichenummer | Naam | Voornaam |
|-------------|----------|----------|
| | Janssens | Janssens |

Stap 3 Export uitvoeren

Stap 3.1 Ga naar menu “Bestand” - “Export”



Bevestig de export, klik op OK.



Bevestig de bestandsnaam, klik op OK;

Stap 3.2 De export is gestart, wacht tot deze voltooid is.

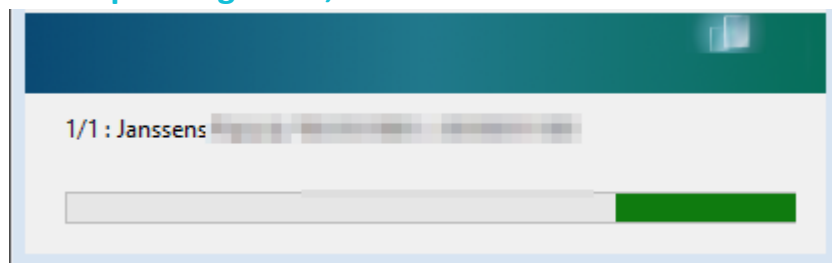

Stap 3.3 Locatie

De locatie van het bestand wordt getoond. Onthoud deze locatie, enkel het gedeelte vóór “\Export_Patgegevens” en bevestig dit.

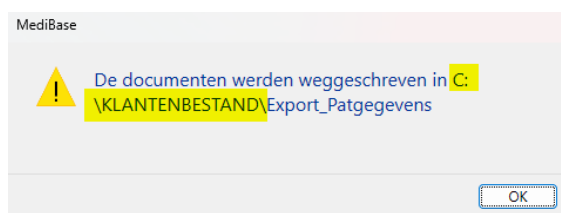

Voorbeeld van locatie, dit is afhankelijk van de configuratie van Nexuzhealth Specialist op de computer.

Stap 3.4 Bestand localiseren op de computer

Ga via het bestandsoverzicht van de computer (bv. Windows verkenner) naar de locatie uit stap 3.3

3 mogelijke folders:

- **Export_Patgegevens**
Per patiënt een export in **TXT formaat**
- **PDF_Export_Patgegevens_NORRNR**
Per patiënt een export in **PDF formaat**.
Enkel voor patiënten waarvan het **rijksregisternummer (RRNR) niet gekend** is in het systeem.
- **PDF_Export_Patgegevens_RRNR**
Per patiënt een export in **PDF formaat**.
Enkel voor patiënten waarvan het **rijksregisternummer (RRNR) gekend** is in het systeem.